

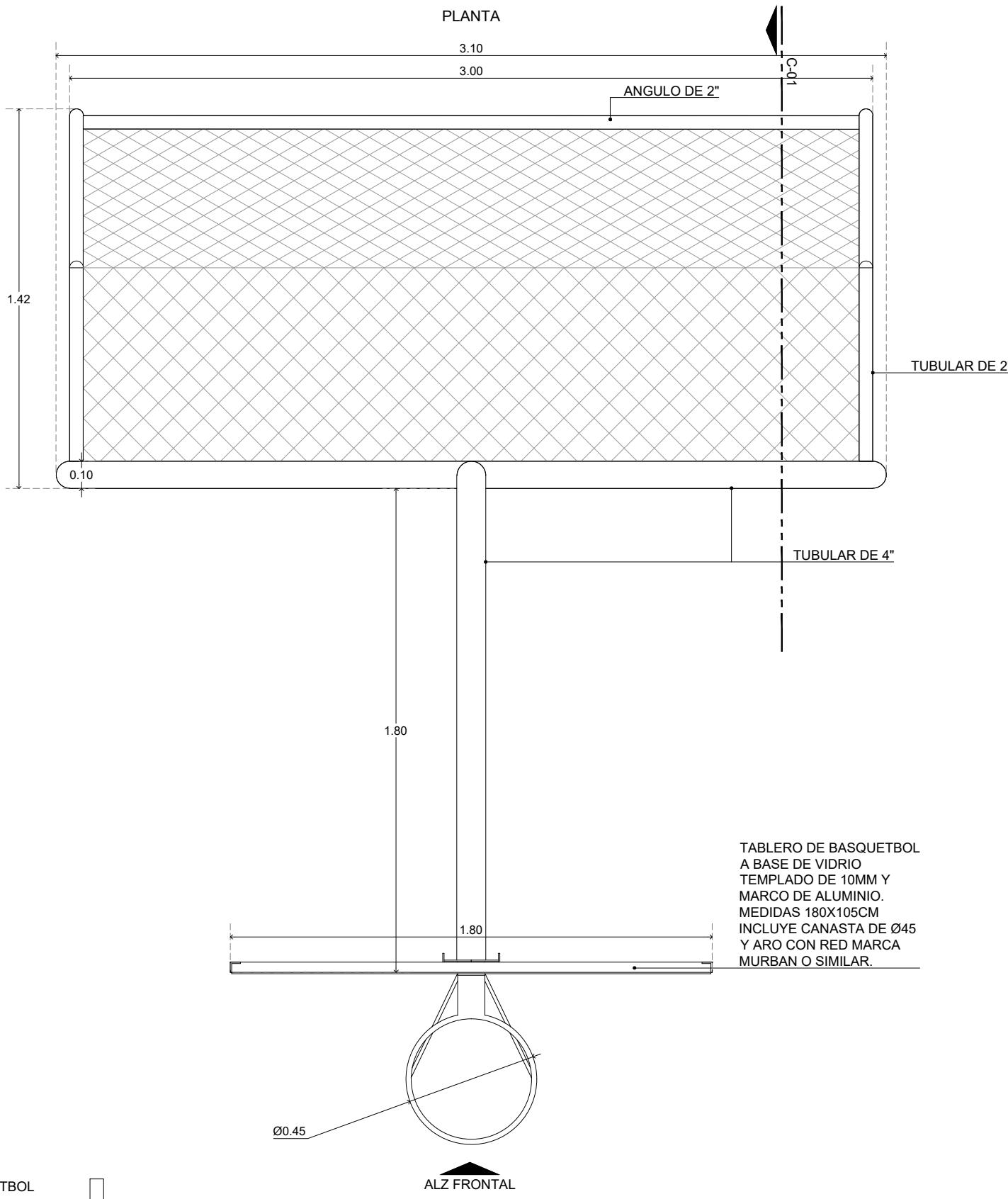

PORTERIA EXISTENTE

TABLA DE MOBILIARIO			
SIMB	CLAVE	DESCRIPCION	CANTIDAD
	MB-12	PORTERIA EXISTENTE A BASE DE TUBULAR DE 4" Y 2". PREVIA LIMPIEZA Y RETIRO DE PINTURA EXISTENTE. APLICACION DE PRIMER ANTICORROSION MINIMUM ACABADO FINAL A DOS MANOS DE LACA AUTOMOTIVA MATE. COLOR VERDE RGB: 155,199,179 S.M.A. APLICADA CON PISTOLA Y COMPRESOR. INSTALACION DE TABLERO DE BASQUETBOL A BASE DE VIDRIO TEMPLADO DE 10MM Y MARCO DE ALUMINIO. MEDIDAS 180X105CM INCLUYE CANASTA DE Ø45 Y ARO CON RED MARCA MURBAN O SIMILAR. INSTALACION DE RED DE FUTBOL. VER PLANO TU-MOB-08	1

TABLA DE MOBILIARIO			
SIMB	CLAVE	DESCRIPCION	CANTIDAD
	MB-13	PORTERIA DE FUTBOL DE HERRERIA HECHA EN SITIO A BASE DE ESTRUCTURA DE TUBO 4" Y 2" SEGUN DETALLE. CED. 30. DIMENSIONES: 3.00M X 2.00M X 1.40M. APLICACION DE PRIMER ANTICORROSION MINIMUM ACABADO FINAL A DOS MANOS DE LACA AUTOMOTIVA MATE COLOR VERDE RGB: 155,199,179 S.M.A. APLICADA CON PISTOLA Y COMPRESOR. INSTALACION DE RED DE FUTBOL. VER PLANO TU-MOB-08	1



TABLERO DE BASQUETBOL
A BASE DE VIDRIO
TEMPLADO DE 10MM Y
MARCO DE ALUMINIO.
MEDIDAS 180X105CM
INCLUYE CANASTA DE Ø45
Y ARO CON RED MARCA
MURBAN O SIMILAR.

TABLERO DE BASQUETBOL
A BASE DE VIDRIO
TEMPLADO DE 10MM Y
MARCO DE ALUMINIO.
MEDIDAS 180X105CM
INCLUYE CANASTA DE Ø45
Y ARO CON RED MARCA
MURBAN O SIMILAR.

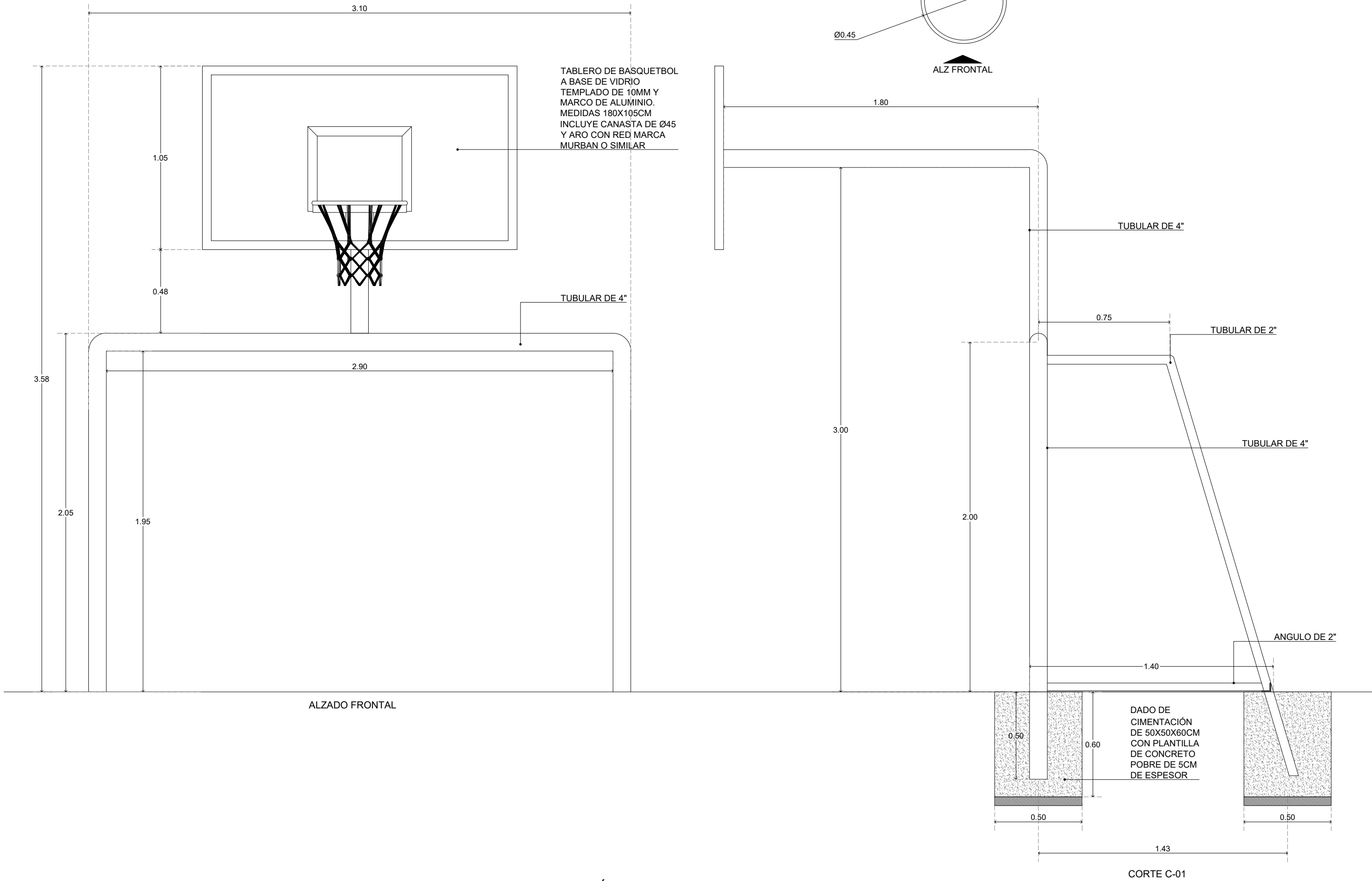

MB12- CANASTA/PORTERIA (REHABILITACIÓN)

MOBILIARIO

ESCALA 1:20

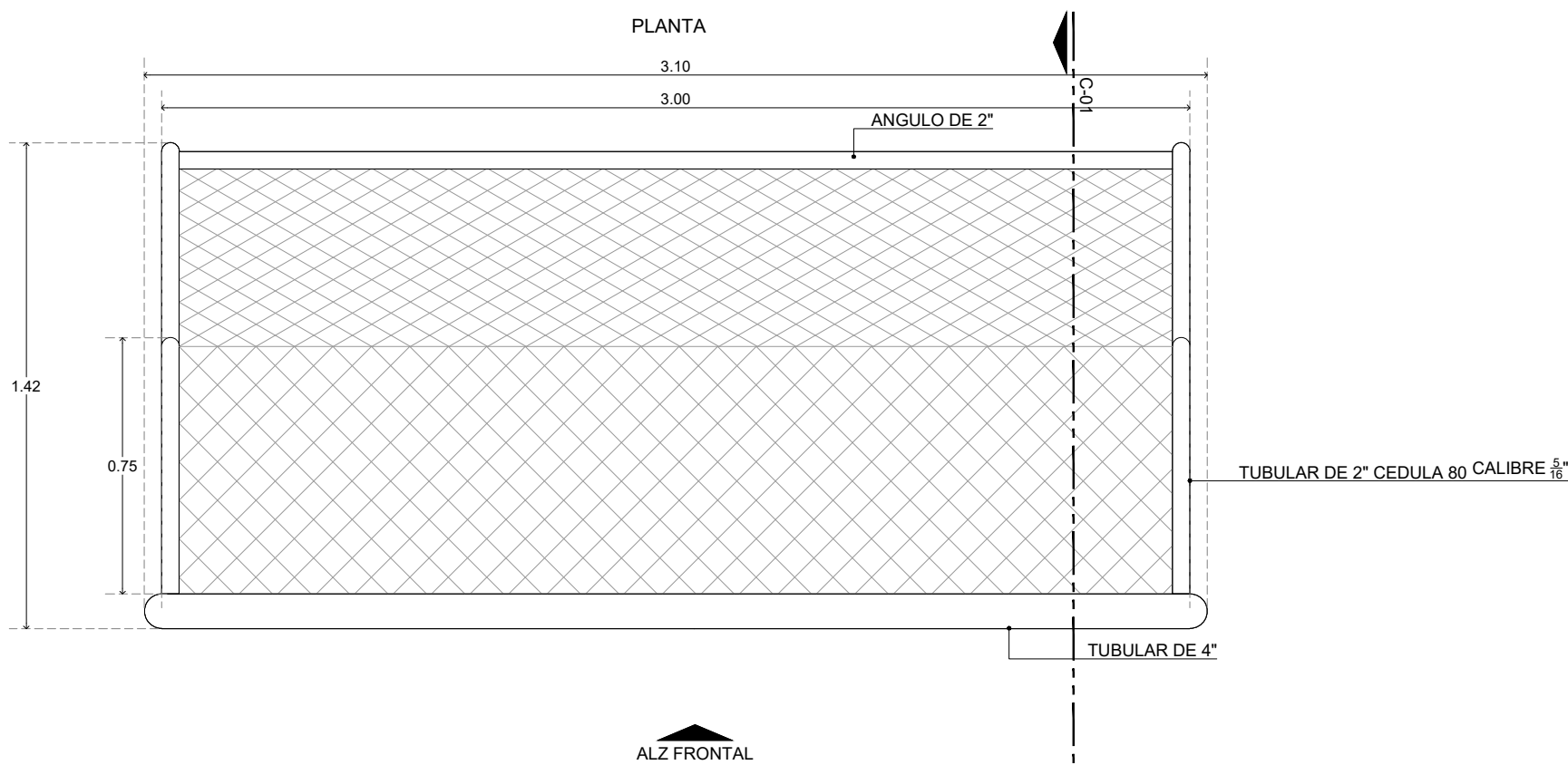

ALZ. FRONTAL

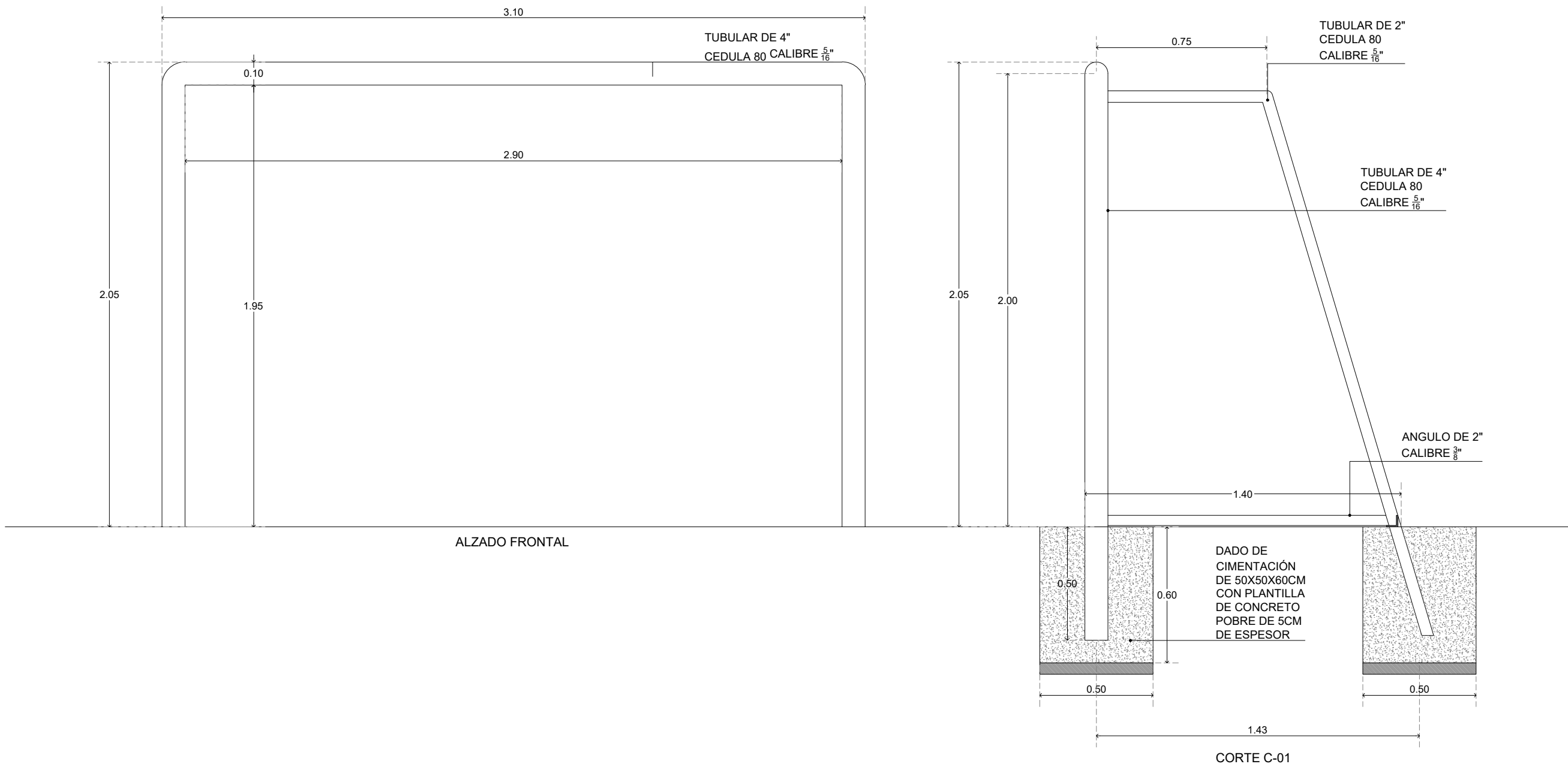

MB13- PORTERIA HECHA EN SITIO

MOBILIARIO

ESCALA 1:20

FUNDACIÓN
HOGARES

HACEMOS COMUNIDAD

PROYECTO

PARQUE LOS ANDES

Urbivillas del Prado II, Tijuana, Baja California

PROYECTISTA

AGORA

Ana Isabel Ruiz Remolina Ced.Prof. 5265533
Sergio Carlos Soto Cisneros Ced.Prof. 6711143

Planeación y Diseño Urbano
Saltillo 9-1 Col. Hipódromo 06100
Ciudad de México
www.agoramx.mx
(55)46-15-55-59
(55)34-14-81-62

CROQUIS DE LOCALIZACIÓN

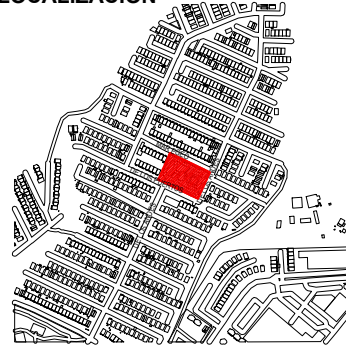

PLANTA ESQUEMÁTICA

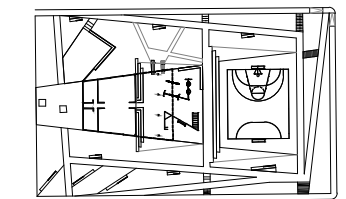

CORTE ESQUEMÁTICO

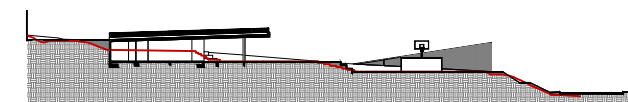

SIMBOLOGÍA



NOMENCLATURA

N.P.T. NIVEL DE PISO TERMINADO
N.E.L. NIVEL SUPERIOR DEL LOMA
N.L.B.L. NIVEL LECHO BALD DE LOMA
N.L.F. NIVEL TOPE DE CONCRETO
N.L.S. NIVEL SUPERIOR DE ESTRUCTURA
N.L.E. NIVEL LECHO BALD DE ESTRUCTURA
N.L.B.E. NIVEL LECHO BALD DE ESTRUCTURA
N.E.N. NIVEL EXISTENTE
N.C.M. NIVEL DE CORDONAMIENTO DE MURO
N.L.B.P. NIVEL LECHO BALD DE PLAFON
N.C.B. NIVEL DE CUBIERTA
N.C.B.M. NIVEL DE CUBIERTA
N.P. NIVEL DE PRETEL
N.J. NIVEL DE JARDIN
N.A. NIVEL DE AGUA
N.C.A. NIVEL DE CALLE
M.P. MISMO PLANO
N.T.M. NIVEL DE TERRENO NATURAL

NOTAS GENERALES

1.- LAS COTAS RIGEN AL DIBUJO
2.- TODAS LAS MEDIDAS DEBERÁN SER RECTIFICADAS EN OBRA POR LA COMPAÑIA CONTRATISTA
3.- ESTE PLANO SE COMPLEMENTA CON EL CATÁLOGO DE CONCEPTOS Y ESPECIFICACIONES GENERALES Y PARTICULARES.

PROPIETARIO: FUNDACIÓN HOGARES

PROYECTO: PROYECTOS ARQUITECTONICOS Y EJECUTIVOS PARA LA REHABILITACIÓN DEL ESPACIO PÚBLICO EN LOS MUNICIPIOS DE TIJUANA Y MEXICALI, BAJA CALIFORNIA-001-2023

REHABILITACIÓN DEL PARQUE LOS ANDES Y CENTRO DE DESARROLLO PARA JÓVENES CALLE DE LOS ANDES S/N URBIVILLAS DEL PRADO II, CP 22170, TIJUANA, BAJA CALIFORNIA

RESPONSABLES:

NOMBRE	CARGO	FIRMA
ARQ. SERGIO CARLOS SOTO CISNEROS CED. PROFESIONAL NO. 6711143	PROYECTISTA	
ARQ. NALLELY SARMENTO GAMBOA CED. PROFESIONAL NO. 1145986	DIBUJO PROYECTO ARQUITECTONICO	
ING. SALVADOR GONZALEZ ALTAMIRANO CED. REG. NO. 108797 CED. EST. NO. 389688 PERITO NO. 103	PROYECTO ESTRUCTURAL	
ING. GABRIEL DANTE MORENO CED. PROFESIONAL NO. 8256482	PROYECTISTA INSTALACIÓN HIDROGASANTFARA	
ING. OSCAR ZARATE MORENO CED. PROFESIONAL NO. 3019485	PROYECTISTA INSTALACIÓN ELECTRICA	
	Vs. Bn. OAU	
	Vs. Bn. BOMBEROS	
	PERITO RESPONSABLE	

FASE: EJECUTIVO

CLAVE: TU-MOB-08

CONTENIDO:

DETALLES MOBILIARIO DEPORTIVO
MOBILIARIO

ESCALA:

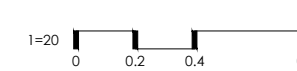

NUMERO DE PLANO:

08/08

FECHA:

JULIO 2023

NORTE:

